

GUÍA

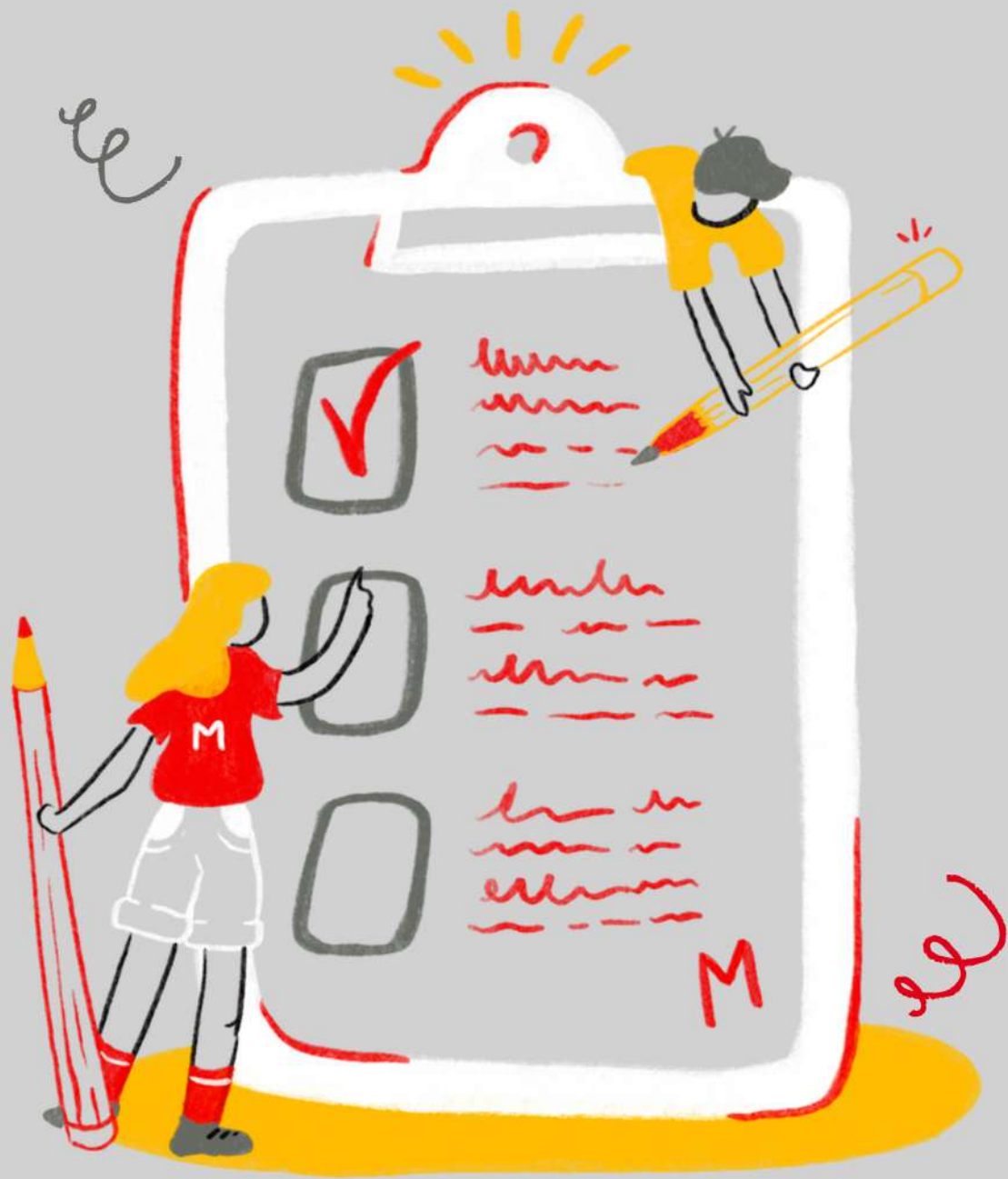

DEL PARTICIPANTE

ANOS
1992 33 2025
DE EXPERIÊNCIA

MYCAMP



geral@mycamp.pt



+351 913 451 840



www.mycamp.pt

BIENVENIDO

#YOURSUMMERFAMILY

Esta guía está diseñada para ayudarle a prepararse para esta aventura con nosotros.

Aquí encontrarás todo lo que necesitas saber para aprovechar al máximo esta experiencia.

Estamos encantados de tenerte con nosotros.

¡Vivamos una experiencia inolvidable!

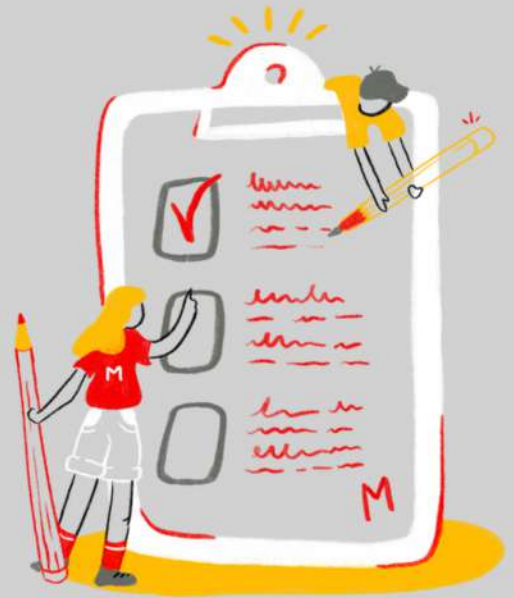

ÍNDICE

02



INTRODUCCIÓN

04



CHECKLIST

05



INFORMACIÓN
IMPORTANTE

06



CHECK IN Y
CHECK OUT

CHECKLIST

MATERIALES

SACO DE DORMIR, SÁBANA BAJERA, ALMOHADA Y FUNDA DE ALMOHADA (CASO CONTRARIO, TENDRÁ QUE ALQUILAR ESTE KIT CON EL MATERIAL QUE CUESTA 15 EUROS POR PARTICIPANTE)



ROPA DEPORTIVA CÓMODA Y RESISTENTE



SUDADERA Y PANTALÓN LARGO (ACTIVIDADES NOCTURNAS)

CALZADO DEPORTIVO (ZAPATILLAS)



ZAPATILLAS



TOALLA DE BAÑO Y TOALLA DE PLAYA



SOMBRERO O GORRA



CREMA SOLAR



REPELENTE E LANTERNA (OBRIGATÓRIO)



ARTÍCULOS DE HIGIENE PERSONAL (CEPILLO Y PASTA DE DIENTES, ZAPATILLAS, BOLSA PARA LA ROPA SUCIA, GEL DE DUCHA Y CHAMPÚ)



BAÑADOR



ROPA INTERIOR (BRAGAS Y CALCETINES)



ROPA PARA LA NOCHE DE GALA (UN CONJUNTO GUARDADO ESPECIALMENTE PARA ESTA OCASIÓN, POR EJEMPLO, UN VESTIDO O UNOS VAQUEROS Y UNA CAMISA)

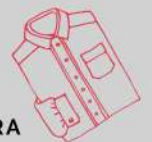

SOBRE CON EL REGALO SEMANAL (TENEMOS UNA TIENDA CON HELADOS, CHOCOLATES, GALLETAS Y ALGUNOS RECUERDOS). ESTE SOBRE SE ENTREGA EN EL CHECK-IN, PARA QUE LOS PARTICIPANTES NO TENGAN DINERO EN SU PODER.



TELÉFONO MÓVIL (LOS TELÉFONOS MÓVILES LOS GUARDA MYCAMP Y SE ENTREGAN A LOS PARTICIPANTES TODOS LOS DÍAS DURANTE LA HORA DE COMUNICACIÓN DE **14.15 A 15.00**). EN CASO DE NO TRAER TELÉFONO MÓVIL, SE CONTACTARÁ CON EL MONITOR ENCARGADO.





IDENTIFICACIÓN DE LOS BIENES

En **MyCamp**, valoramos la organización y la seguridad de las pertenencias de todos nuestros participantes. Para evitar desapariciones y garantizar que cada participante pueda localizar fácilmente sus pertenencias, **recomendamos etiquetar todo el material.**

Recomendamos utilizar un **rotulador de tela o etiquetas adhesivas** en los lugares adecuados.

Para garantizar la eficacia de esta acción, sugerimos que todos los artículos estén identificados **al menos 24 horas antes de la llegada a MyCamp.**

La correcta identificación de las pertenencias contribuye a que su estancia en MyCamp sea más **tranquila y organizada.**



VALORES



MyCamp desaconseja encarecidamente llevar **objetos de valor** a lo campo, para reducir el riesgo de que se **pierdan, se estropeen o se olviden.**

Consideramos **objetos de valor**, artículos como **joyas, relojes** y otras **pertenencias de gran importancia personal o económica.**



OBJETOS PERDIDOS



MyCamp **no se hace responsable de los objetos perdidos o dañados durante su estancia.**

No obstante, si se denuncia la pérdida de un objeto, nos comprometemos a buscarlo y, si se encuentra, se lo enviaremos por correo, con los **gastos de envío a cargo del destinatario.**



CHECK IN

HORA: ENTRE LAS 14H Y LAS 18H

Para garantizar un proceso organizado y fluido, el registro de entrada en MyCamp está organizado por **cinco grupos**, según el **año de nacimiento** de cada participante.

A su llegada, los padres y los participantes serán recibidos por un **monitor responsable**, que llevará un **cartel en el que se indicará el año de nacimiento correspondiente**. Este monitor se encargará de dirigir a cada familia al **lugar adecuado para el registro de entrada**.

HELLO!



GOODBYE!



CHECK OUT

HORA: ENTRE LAS 10H Y LAS 12H

La **salida** en MyCamp es un momento organizado para garantizar que cada participante reciba todas sus pertenencias correctamente antes de marcharse. Al finalizar su estancia, los participantes deben dirigirse al lugar indicado, donde se les entregarán sus pertenencias, previamente identificadas.

Además, si han solicitado el **servicio de fotografía**, será entonces cuando **recojan y paguen la pen USB** con las fotos de su experiencia en el campamento.

Les rogamos que colaboren para que este proceso se desarrolle con fluidez y eficacia.

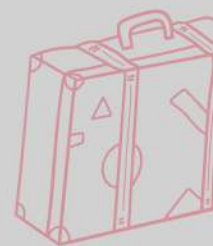

MYCAMP